Vienen nuevos túneles en Latinoamérica: clave del desarrollo urbano sostenible y unir regiones del continente

Nota de prensa – 28 de febrero del 2025

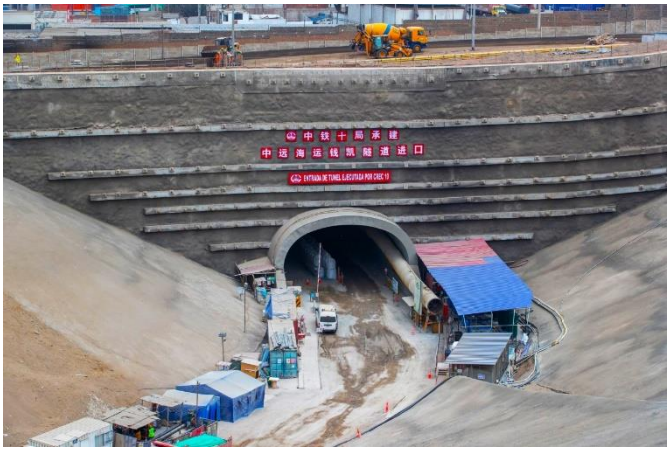

La creciente urbanización y el aumento del tráfico vehicular han convertido a los túneles en soluciones fundamentales para mejorar la movilidad en las regiones y grandes ciudades. **Entre Chile y Argentina existen proyectos binacionales de túneles que continúan avanzando**. En las metrópolis de todo el mundo, los proyectos de infraestructura subterránea han demostrado ser una alternativa eficiente para descongestionar las vías y optimizar el transporte público, generando un impacto positivo en la sostenibilidad y la calidad de vida de los ciudadanos.

Países como Canadá, Singapur y España han implementado sistemas de túneles que no solo mejoran la conectividad, sino que también reducen la contaminación ambiental y el ruido urbano. En Latinoamérica, el avance de proyectos como el Túnel de Chancay, los proyectos en centrales hidroeléctricas, túneles viales en Perú y diversas líneas de metro en ciudades en crecimiento reflejan la importancia de integrar soluciones subterráneas en la planificación urbana moderna.

La innovación en la construcción de túneles también es un factor clave. Gracias a nuevas tecnologías y métodos de ingeniería avanzada, es posible superar desafíos como la presencia de aguas subterráneas, terrenos complejos y la necesidad de optimizar los costos de construcción y mantenimiento. Expertos del sector coinciden en que la implementación de estas soluciones es indispensable para proyectar ciudades más eficientes y sostenibles en el futuro.

Conferencias internacionales en el Tunnel Mining 2025

Este y otros temas cruciales serán abordados en el **XIV Congreso Tunnel Mining 2025, del 2 al 4 de julio** un evento que reúne a los principales especialistas en minería, ingeniería civil e infraestructura. Con más de 15,000 ejecutivos de todo el mundo, este congreso ofrece **conferencias especializadas,** a cargo de líderes, CEO y gerentes de **empresas como SYSTRA, Geoconsult España, el Grupo Geoandina de Colombia, Dolenko de Dinamarca, Herrenknecht de Alemania,** entre otros; exposiciones comerciales mediante stands y muchas oportunidades de networking en Miraflores, Lima-Perú**,** con miras a impulsar el desarrollo de nuevos proyectos con tecnologías de vanguardia.

Las inscripciones están abiertas hasta el 11 de abril con precios preferenciales. Asimismo, hay espacios disponibles para auspicios y stands comerciales. Para más información sobre el evento, visite el sitio oficial de www.elitemin.com